檔　　號：
保存年限：

# 國立高雄科技大學　函

地址：80778高雄市三民區建工路415號
承辦人：侯柔羽
電話：07-3617141#23138
電子信箱：rouyuhou@nkust.edu.tw

受文者：中華醫事科技大學

發文日期：中華民國111年7月19日
發文字號：高科大商字第1118000247號
速別：普通件
密等及解密條件或保密期限：普通
附件：主視覺海報.jpg、議程海報.jpg

裝

主旨：本校將於111年7月22日(星期五)辦理「111年度教育部大學社會責任共同培力系列活動 第五場次暨臺日論壇-混成教學：社會實踐與學習再進化」之實體及線上研討會，敬邀貴校相關教職員生踴躍參加，敬請查照。

說明：

訂

一、本校將於111年7月22日(星期五)上午9點起辦理「111年度教育部大學社會責任共同培力系列活動 第五場次暨臺日論壇-混成教學：社會實踐與學習再進化」之實體及線上研討會，誠摯邀請各校校務主管、USR計畫主持人、同學及助理、各大專院校有意願參與社會實踐的教師與執行團隊報名參與！

線

二、此次以「混成教學：社會實踐與學習再進化」為主題的USR共培活動，為臺日聯盟共同合作，探究跨國學習如何使用新技術融入線上教學與社會實踐，以及如何提高大學師生對國際合作、課程多樣發展、教學經驗實例、教學文化差異等相關議題的認知。

三、檢附活動海報1份，倘有相關疑問歡迎電洽本案承辦人侯小姐（07-3617141#23138）。

正本：公私立大專院校
副本：本校產學營運處大學社會責任推動辦公室

✦111年度教育部大學社會責任共同培力系列活動✶第五場次暨臺日論壇✦

報名連結

報名方式｜網路報名
即日起至2022.07.18㊀17:00止
07.20㊂將以E-mail提供線上直播連結
實體會場｜人數以50人為限
以網路報名順序認計

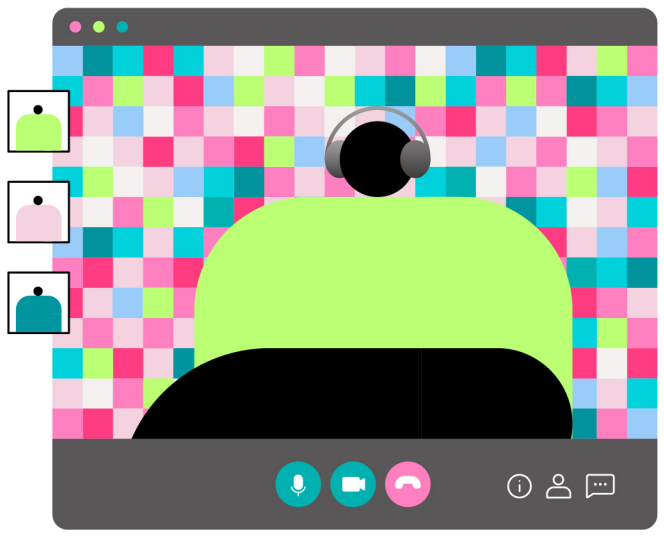

# 混成教學

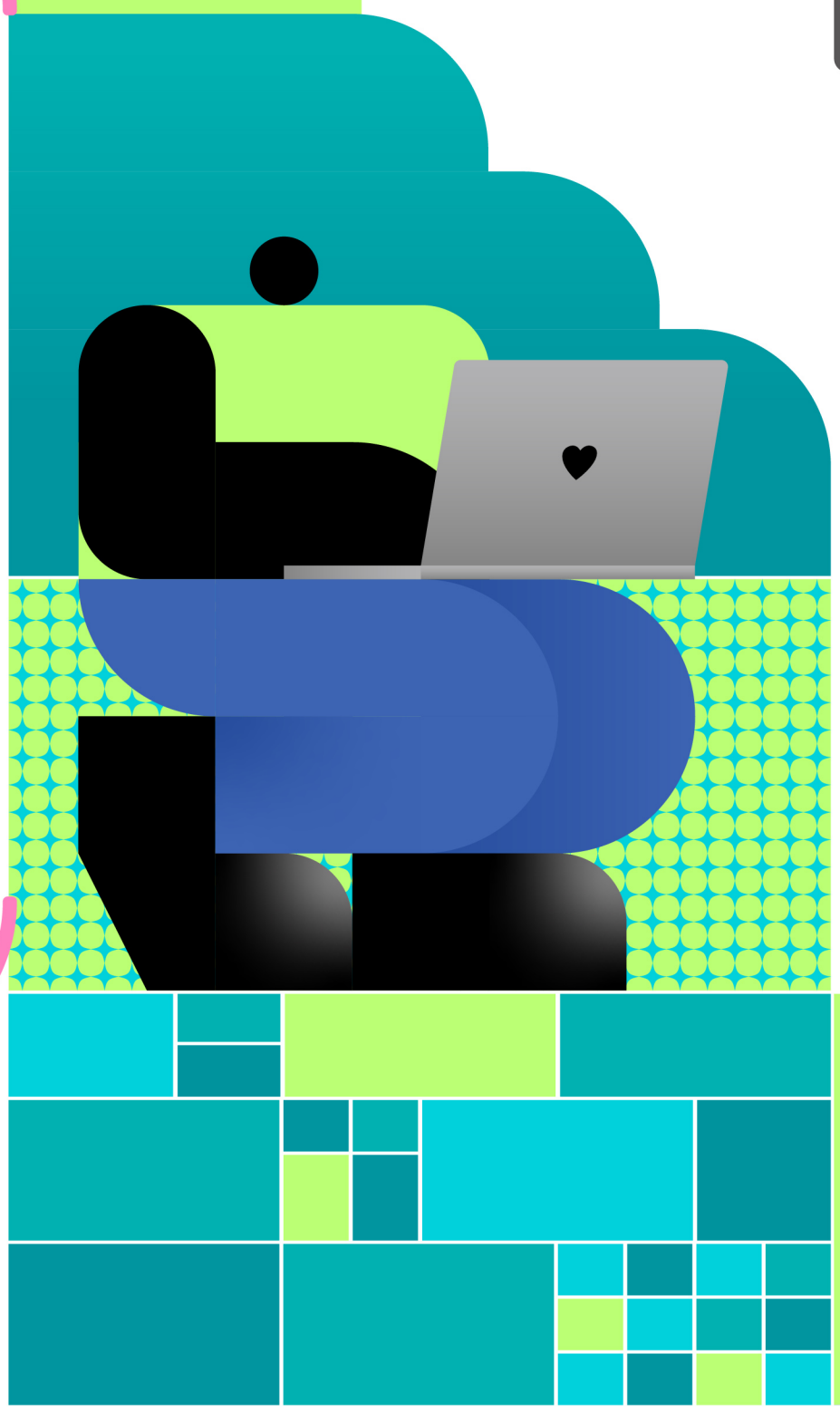

## 社會實踐與學習再進化

2022 07.22 五 09:20–15:20

⟶ 國立高雄科技大學楠梓校區行政大樓七樓第三會議室（高雄市楠梓區海專路142號）

指導單位｜教育部　主辦單位｜教育部大學社會責任推動中心　合辦單位｜國立高雄科技大學　執行單位｜鄰家好漁形塑計畫
協辦單位｜「春燕築巢·地方創生」從新農業出發、海岸創生：鑽石魚鄉－高雄永安漁村實踐計畫　聯絡窗口｜侯小姐　07-3617141#23138　nkustusrfvc@nkust.edu.tw

111年度教育部大學社會責任共同培力系列活動✦第五場次暨臺日論壇

# 混成教學
## 社會實踐與學習再進化

活動時間
2022
07.22 五
09:20–15:20

活動地點｜國立高雄科技大學楠梓校區行政大樓七樓第三會議室
報名方式｜網路報名，即日起至2022.07.18㊡17:00止
實體會場｜人數以50人為限，以網路報名順序認計

報名連結

| 議程安排 | 講題、主持與講者 |
|---|---|
| 09:00–09:20 | 報　到 |
| 09:20–09:40<br>開幕式 | 貴賓致詞｜蘇玉龍／教育部大學社會責任推動中心　總主持人<br>陳東升／國立臺灣大學社會學系　特聘教授<br>李嘉紘／國立高雄科技大學　副校長 |
| 09:40–10:15<br>案例與議題分享㊀ | 地方創生提案競賽與臺日學生線上連動之PBL實踐<br>主持人｜李筱倩／國立高雄科技大學　海洋事務與產業管理研究所副教授<br>講　者｜鈴木雅之／千葉大學　國際教養學部副教授<br>與談人｜吳亦昕／國立中山大學　西灣學院博雅教育中心助理教授<br>鄭安倉／國立高雄科技大學　水產養殖系教授兼系主任 |
| 10:15–10:50<br>案例與議題分享㊁ | 眼明、手快、腦清晰：虛實整合技能升級<br>主持人｜李慶芳／實踐大學　國際貿易學系教授兼系主任<br>講　者｜童靜瑩／國立暨南國際大學　觀光休閒與餐旅管理學系專案助理教授<br>與談人｜赤池慎吾／高知大學　農學部門副教授<br>森田豐子／鹿兒島大學　綜合教育學系全球中心特聘副教授 |
| 10:50–11:25<br>案例與議題分享㊂ | 以一年級新生為主的COIL<br>主持人｜鄭健雄／國立暨南國際大學　觀光休閒與餐旅管理學系特聘教授<br>講　者｜仙石祐／信州大學　全球化推動中心講師<br>與談人｜簡卉雯／國立海洋大學　共同教育中心語文教育組副教授<br>簡聖芬／國立成功大學　建築學系副教授 |
| 11:25–12:00<br>案例與議題分享㊃ | 大學跨世代課程與USR的實踐<br>主持人｜劉明浩／國立暨南國際大學　通識教育中心助理教授<br>講　者｜陳黛芬／東海大學　教育研究所助理教授<br>與談人｜金紅實／龍谷大學　政策學部副教授<br>蔡匡忠／國立高雄科技大學　學務長 |
| 12:00–12:30 | 午休時間 |
| 12:30–13:20<br>線上教學軟體、工具介紹與實作 | 數位課程設計小眉角<br>主持人｜Christian Braun／Karlsruhe University of Applied Science and Technology<br>講　者｜鄭孟玉／大葉大學　財務金融學系副教授 |
| 13:20–14:40<br>關懷偏鄉弱勢競賽成果展 | 主持人｜李文明／修平科技大學　專案計畫中心資深經理<br>發表隊伍｜廣陽.廣浩陽光照映／國立高雄科技大學<br>『文』『益』復興－彰化地方文蛤產業創新再造與永續／國立高雄科技大學<br>だがしやふぃーか／高知大學 |
| 14:40–15:20<br>綜合討論 | 主持人｜李嘉紘／國立高雄科技大學　副校長<br>龔旭陽／國立屏東科技大學　資訊管理系特聘教授<br>講　者｜鈴木雅之／千葉大學　國際教養學部副教授<br>童靜瑩／國立暨南國際大學　觀光休閒與餐旅管理學系專案助理教授<br>仙石祐／信州大學　全球化推動中心講師<br>陳黛芬／東海大學　教育研究所助理教授<br>鄭孟玉／大葉大學　財務金融學系副教授 |
| 15:20– | 填寫線上學習成效問卷、賦歸 |

指導單位｜教育部　主辦單位｜教育部大學社會責任推動中心　合辦單位｜國立高雄科技大學　執行單位｜鄰家好漁形塑計畫
協辦單位｜「春燕築巢·地方創生」從新農業出發、海岸創生：鑽石魚鄉－高雄永安漁村實踐計畫