檔　　號：
保存年限：

國立臺中科技大學　函

地址：404336 臺中市北區三民路三段129號
聯絡人：吳鯉安
電話：04-22195601
電子信箱：pj0060@nutc.edu.tw

受文者：中華醫事科技大學

發文日期：中華民國112年11月29日
發文字號：中科大智院社字第1120023171號
速別：普通件
密等及解密條件或保密期限：普通
附件：2023市集海報、交通資訊

裝

主旨：本校訂於112年12月1日(星期五)舉辦「中科大USR市集暨成果展」，敬請惠予公告周知並鼓勵師生踴躍參加，請查照。

說明：

訂

一、本校大學社會責任實踐計畫實踐場域作物以南投地區為主，透過一學期的計畫執行及微學程課程指導，學生透過課程深入訪談場域合作夥伴，了解每位夥伴從事「農業」之初衷，並深入探討產業所面臨問題，更安排與業者共學課程，從種植體驗、產業行銷、遊程設計至包裝設計；USR計畫欲藉由學生、業者與老師共學舉辦「超農力」市集，於校園建立「產地直銷」購物方式擴及至社區居民。

線

二、檢附活動相關海報及交通資訊。如有問題請洽吳小姐(04)2219-5601、賴小姐(04)2219-5606。

正本：國立清華大學、國立彰化師範大學、國立中正大學、國立中興大學、國立臺南護理專科學校、國立臺東專科學校、國立體育大學、國立雲林科技大學、國立臺灣科技大學、東吳大學、中原大學、中國文化大學、長庚大學、中華大學學校財團法人中華大學、義守大學、世新大學、銘傳大學、大同大學、臺北醫學大學、龍華科技大學、弘光科技大學、中國醫藥大學、高苑科技大學、遠東科技大學、嘉藥學校財團法人嘉南藥理大學、萬能學校財團法人萬能科技大學、城市學校財團法人臺北城市科技大學、耕莘健康管理專科學校、育英醫護管理專科學校、聖母醫護管理專科學校、崇仁醫護管理專科學校、亞東學校財團法人亞東科技大學、修平學校財團法人修平科技大學、環球學校財團法人環球科技大學、東方學校財團法人東方設計大學、僑光科技大學、吳鳳學校財團法人吳鳳科技大學、崇右學校財團法人崇右影藝科技大學、華夏學校財團法人華夏科技大學、景文科技大學、法鼓學校財團法人法鼓文理學院、明道學校財團法人明道大學、台北海洋學校財團法人台北海洋科技大學、東南科技大學、南開科技大學、明志科技大學、國立勤益科技大學、國立臺中教育大學、國立臺東大學、國立虎尾科技大學、國立臺灣藝術大學、國立臺北藝術大

學、馬偕學校財團法人馬偕醫學院、國立臺灣大學、國立政治大學、國立成功大學、國立中山大學、國立臺灣師範大學、國立中央大學、國立高雄師範大學、國立東華大學、國立臺灣海洋大學、國立空中大學、國立高雄大學、國立高雄科技大學、國立高雄餐旅大學、東海大學、輔仁大學學校財團法人輔仁大學、淡江大學學校財團法人淡江大學、逢甲大學、靜宜大學、元智大學、大葉大學、華梵大學、實踐大學、朝陽科技大學、南臺學校財團法人南臺科技大學、高雄醫學大學、南華大學、真理大學、中山醫學大學、慈濟學校財團法人慈濟大學、輔英科技大學、樹德科技大學、明新學校財團法人明新科技大學、長榮大學、國立嘉義大學、國立臺北大學、國立臺北護理健康大學、國立暨南國際大學、國立屏東科技大學、國立臺北科技大學、中華學校財團法人中華科技大學、廣亞學校財團法人育達科技大學、中華醫事科技大學、德明財經科技大學、醒吾學校財團法人醒吾科技大學、長庚學校財團法人長庚科技大學、中信學校財團法人中信金融管理學院、黎明技術學院、德育學校財團法人德育護理健康學院、美和學校財團法人美和科技大學、大同技術學院、正修學校財團法人正修科技大學、中國科技大學、大仁科技大學、嶺東科技大學、亞洲大學、開南大學、光宇學校財團法人元培醫事科技大學、佛光大學、台南家專學校財團法人台南應用科技大學、大華學校財團法人敏實科技大學、崑山科技大學、玄奘大學、文藻學校財團法人文藻外語大學、大漢學校財團法人大漢技術學院、健行學校財團法人健行科技大學、建國科技大學、仁德醫護管理專科學校、馬偕學校財團法人馬偕醫護管理專科學校、樹人醫護管理專科學校、慈惠醫護管理專科學校、敏惠醫護管理專科學校、新生學校財團法人新生醫護管理專科學校、中臺科技大學、宏國學校財團法人宏國德霖科技大學、南亞科技學校財團法人南亞技術學院、國立屏東大學、國立臺灣戲曲學院、國立臺南藝術大學、國立臺北教育大學、國立澎湖科技大學、國立聯合大學、國立宜蘭大學、國立臺北商業大學、高雄市立空中大學、國立臺南大學、聖約翰科技大學、台灣首府學校財團法人台灣首府大學、國立金門大學、學校財團法人中華浸信會基督教台灣浸會神學院、國立臺灣體育運動大學、臺北基督學院、臺北市立大學、財團法人一貫道天皇基金會一貫道天皇學院、康寧學校財團法人康寧大學、致理學校財團法人致理科技大學、慈濟學校財團法人慈濟科技大學、台神學校財團法人台灣神學研究學院、一貫道崇德學院、國防醫學院、臺灣警察專科學校、中央警察大學、海軍軍官學校、國防大學、陸軍軍官學校、空軍軍官學校、空軍航空技術學院、陸軍專科學校、國立陽明交通大學、台灣基督長老教會南神神學院

副本：

中科大 USR市集

2023

小農市集×成果展×DIY工作坊

12.01（五） 10:00-16:00

中正大樓一樓川堂



指導單位｜教育部　主辦單位｜國立臺中科技大學大學社會責任計畫辦公室　協辦單位｜高教深耕計畫辦公室、國際貿易與經營系

國立臺中科技大學
NATIONAL TAICHUNG UNIVERSITY OF SCIENCE AND TECHNOLOGY

超農力 2023 中科大 USR市集

小農市集 x 成果展 X DIY工坊

12.01（五）

10:00~16:00
中正大樓一樓川堂

超多限量好禮等你來拿!!!!!!



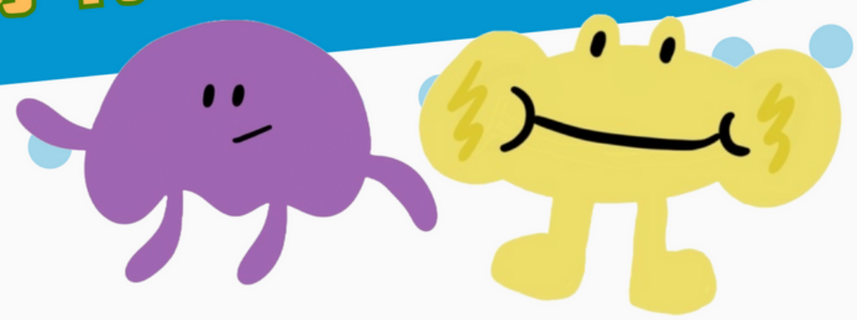

追蹤IG看更多

@NTCUST_USR

活動流程

10:00-10:30 開幕典禮
10:30-11:30 竹鹽 DIY
10:30-16:00 市集活動
靜態成果展
14:00-15:00 盆栽雕塑DIY
16:00- 活動結束

指導單位|教育部　主辦單位|國立臺中科技大學大學社會責任計畫辦公室　協辦單位|高教深耕計劃辦公室、國際貿易與經營系

中科大 USR 市集暨成果展活動地點及搭乘交通資訊

■活動地點：國立臺中科技大學中正大樓 1 樓川堂(台中市北區三民路三段 129 號)

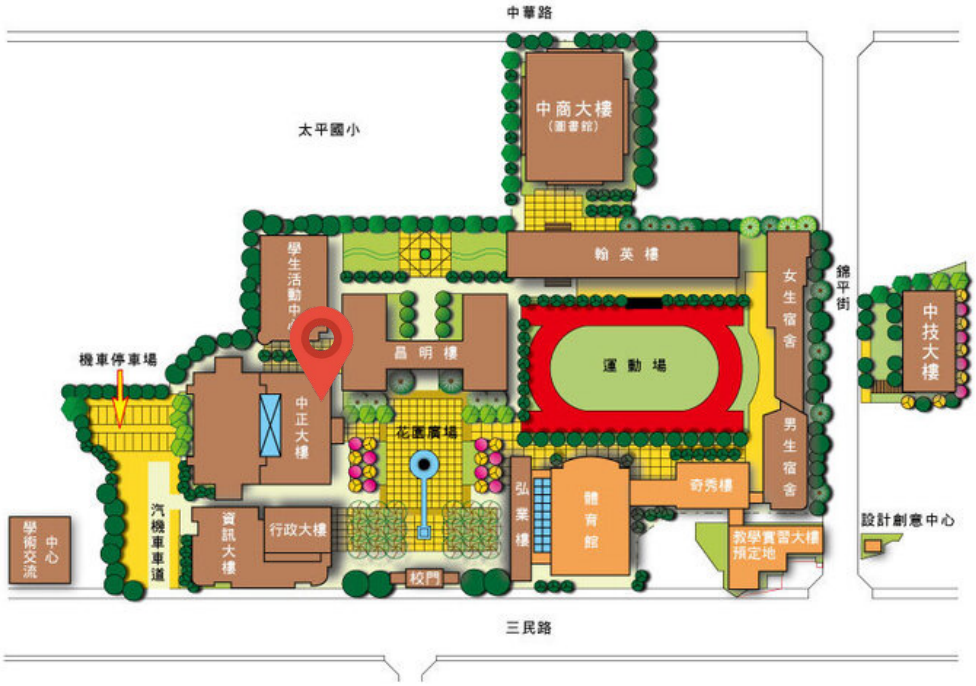

- 大眾交通

  搭乘路經「國立臺中科技大學」站名之公車，皆可直抵本校區。

  另由臺中火車站步行約 20-30 分鐘，即可抵本校區。

  - 臺中客運：6、8、9(圖書館路)、12、14、15、26、29、35、70、71、82、99、108(港尾路)、132、201、304、307、324、500、700、901 路等直抵本校區。
  - 仁友客運：21、105 路直抵本校區。
  - 統聯客運：1、25、61、73、301、303、308、326 號直抵本校區。
  - 豐原客運：55、203、280、285(台中二中路)、286、288、289、900 號直抵本校區。
  - 全航客運：5、58 路直抵本校區。
- 搭乘高鐵

  由高鐵臺中站搭乘快捷公車或市區公車，依公車路況，最久需約 1 小時到達本校。

  - 159 高鐵快捷公車：高鐵台中站—中國醫藥大學—台中公園，於台中一中站下車再步行至「臺中科技大學」。
  - 26 市區公車：嶺東科技大學—高鐵台中站—新民高中，至「臺中科技大學」站下車。

- 70 市區公車：嶺東科技大學—高鐵台中站—綠川東站(經台中科大)，至「臺中科技大學」站下車。
- 82 市區公車：高鐵台中站—水湳，至「臺中科技大學」站下車。
- 99 市區公車：嶺東科技大學—高鐵台中站—莒光新城，至「臺中科技大學」站下車。

- 開車前往
  - 國道 1 號
    - 中港(臺中)交流道→下交流道(往臺中市區方向)→臺中港路→(左轉)五權路→(右轉)三民路三段→(右側)本校區校門。
    - 中清(大雅)交流道→下交流道→中清路→大雅路→(左轉)五權路→(右轉)中華路二段→本校中商大樓→本校區。
    - 南屯(五權)交流道→下交流道→五權西路→五權路→(右轉)三民路三段→(右側)本校區校門。
  - 國道 3 號

    龍井交流道→下交流道(往臺中市區方向)→中棲路→臺中港路→(左轉)五權路→(右轉)三民路三段→(右側)本校區校門。
  - 中彰快速道路 74 號、中投快速道路 63 號於臺中市系統交流道路經市區平面道路可抵達本校區。

■周邊道路圖

