檔　　號：
保存年限：

國立臺灣海洋大學　函

地址：202基隆市中正區北寧路2號
聯絡人：林育香
電話：(02)24622192轉2268
傳真：(02)24620724
電子郵件：yusiang@email.ntou.edu.tw

受文者：中華醫事科技大學

發文日期：中華民國110年3月5日
發文字號：海教中字第1100003241號
速別：普通件
密等及解密條件或保密期限：普通
附件：附件一 活動邀請函、附件二 活動海報

裝

主旨：本校謹訂於110年3月29日(星期一)辦理「2021臺北聯合大學系統USR計畫跨校交流會暨成果展」，敬邀貴校師長及USR計畫相關夥伴踴躍報名參加，請查照。

說明：

一、旨揭活動將透過臺北聯合大學系統USR計畫經驗分享，增加校際交流與跨領域學習，共同協助地方發展、為地方發聲，發揮大學對社會之正向影響力，敬請踴躍報名參加，互相交流成果與經驗。

二、活動內容:

（一）時間：110年3月29日(星期一) 9時至15時30分。

（二）地點：國立臺灣海洋大學行政大樓二樓第二演講廳、展示廳。

（三）參與對象：全國各大專校院師長及USR計畫相關工作夥伴。

三、報名方式：一律採網路線上報名，即日起至110年3月23日止。

四、報名系統：https://forms.gle/Hno5cL2hzV1MJVGK7。

五、若有相關問題，請逕洽國立臺灣海洋大學社會實踐辦公室林育香小姐，電話：02-2462-2192#2268，E-mail: yusiang@email.ntou.edu.tw。

訂

線

正本：公私立大專校院
副本：大學社會責任推動中心、本校教學中心

202301基隆市中正區北寧路2號
+886-2-2462-2192#2268
No. 2, Beining Rd., Zhongzheng Dist., Keelung City 202301,Taiwan

國立臺北大學
National Taipei University

TAIPEI TECH 國立臺北科技大學
National Taipei University of Technology

臺北醫學大學
TAIPEI MEDICAL UNIVERSITY

國立臺灣海洋大學
National Taiwan Ocean University



2021臺北聯合大學系統
USR計畫跨校交流會暨成果展

邀請函
invitation

指導單位：教育部

主辦單位：國立臺灣海洋大學社會實踐辦公室

協辦單位：國立臺北大學、國立臺北科技大學、臺北醫學大學

2021 臺北聯合大學系統USR計畫跨校交流會暨成果展

謹訂於110年3月29日(星期一)上午9時，於國立臺灣海洋大學行政大樓2樓第二演講廳舉辦「2021 臺北聯合大學系統USR計畫跨校交流會暨成果展」，誠摯邀請您

蒞臨指導

國立臺灣海洋大學　許泰文 校長 敬邀

2021
3.29 一

國立臺灣海洋大學　行政大樓2樓 第二演講廳
展示廳

活動議程請掃QRcode

報名系統請掃QRcode

交通資訊請掃QRcode

主題演講　主持人: USR 推動中心北北基金馬分區輔導團召集人 葉欣誠教授

09:00-09:30	報到	行政大樓2樓 第二演講廳
09:30-09:40	開幕式、大合照	
09:40-10:25	【主題演講】 大學社會責任計畫與地方社會 主講人：科技部人文創新與社會實踐推動計畫主持人 陳東升教授	
10:25-10:40	茶敘	

臺北聯合大學系統USR計畫跨校交流　主持人: 國立臺灣海洋大學 莊季高副校長

10:40-10:55	【臺北醫學大學】 攜手相伴–從獨居到社區 共築高齡友善宜居城 分享人：護理學院高齡健康管理學系 劉芳副教授兼主任	行政大樓2樓 第二演講廳
10:55-11:10	【國立臺北科技大學】 臺北科大社會責任實踐的現況與展望 分享人：社會責任辦公室 黃志弘執行長	
11:10-11:25	【國立臺北大學】 鏈結海山·深耕三峽　臺北大學USR的在地實踐 分享人：陳達新學術副校長	
11:25-11:40	【國立臺灣海洋大學】 海大推動USR計畫整體運作及校務支持 分享人：馬祖行政處 張文哲處長	
11:40-12:00	綜合座談	
12:00-13:30	午餐	

靜態成果展

13:30-14:00	靜態成果展	展示廳
14:00-14:15	茶敘	

國立臺灣海洋大學USR計畫成果分享　主持人:國立臺灣海洋大學馬祖行政處 張文哲處長

14:15-14:30	逗陣來貢寮-打造共生共存共享的山海美境 分享人：共同教育中心博雅教育組 謝忠恆助理教授	行政大樓2樓 第二演講廳
14:30-14:45	智慧樂活水產村 分享人：光電與材料科技學系 林泰源 特聘教授兼教務長	
14:45-15:00	打造國際旅遊島-和平島及其周邊之地域創生與永續發展 分享人：海洋文化研究所 黃麗生教授 教育研究所 嚴佳代助理教授、海洋文創設計產業學士學位學程 莊育鯉助理教授	
15:00-15:15	三漁興旺-國際藍色經濟示範區 分享人：共同教育中心博雅教育組 周維萱副教授	
15:15-15:30	綜合座談	
15:30	賦歸	

2021 臺北聯合大學系統
USR計畫跨校交流會暨成果展

國立臺灣海洋大學

行政大樓2樓 第二演講廳

展示廳



2021

3.29 一







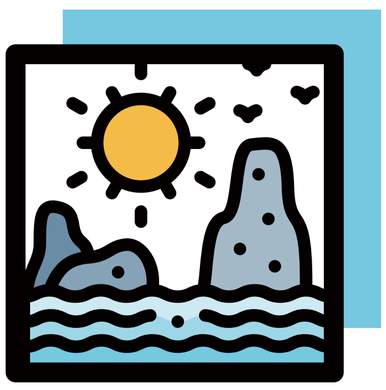



透過臺北聯合大學系統USR計畫經驗分享，增加校際交流與跨領域學習，共同協助地方發展、為地方發聲，發揮大學對社會之正向影響力，互相交流成果與經驗。

- 時間:110年3月29日(星期一) 9:00-15:30
- 地點:國立臺灣海洋大學行政大樓2樓 第二演講廳、展示廳
- 參與對象:全國各大學校院師長及USR計畫相關工作夥伴
- 報名方式:一律採網路線上報名，即日起至110年3月23日止
- 報名系統:

https://forms.gle/jM8pj72TQsnAwQmm8

活動議程請掃QRcode

報名系統請掃QRcode

交通資訊請掃QRcode

主題演講 主持人: USR推動中心北北基金馬分區輔導團召集人 葉欣誠教授

09:00-09:30	報到	行政大樓2樓 第二演講廳
09:30-09:40	開幕式、大合照	
09:40-10:25	【主題演講】大學社會責任計畫與地方社會	
10:25-10:40	茶敘	

臺北聯合大學系統USR計畫跨校交流 主持人: 國立臺灣海洋大學 莊季高副校長

10:40-11:40	【臺北醫學大學】攜手相伴–從獨居到社區 共築高齡友善宜居城	行政大樓2樓 第二演講廳
	【國立臺北科技大學】臺北科大社會責任實踐的現況與展望	
	【國立臺北大學】鏈結海山.深耕三峽 臺北大學 USR 的在地實踐	
	【國立臺灣海洋大學】海大推動USR計畫整體運作及校務支持	
11:40-12:00	綜合座談	
12:00-13:30	午餐	

靜態成果展

13:30-14:00	靜態成果展	展示廳
14:00-14:15	茶敘	

國立臺灣海洋大學USR計畫成果分享 主持人:國立臺灣海洋大學馬祖行政處 張文哲處長

14:15-15:15	逗陣來貢寮-打造共生共存共享的山海美境	行政大樓2樓 第二演講廳
	智慧樂活水產村	
	打造國際旅遊島-和平島及其周邊之地域創生與永續發展	
	三漁興旺-國際藍色經濟示範區	
15:15-15:30	綜合座談	
15:30	賦歸	

若有相關問題，請逕洽國立臺灣海洋大學 社會實踐辦公室 林育香小姐

>>電話: 02-2462-2192#2268

>>Email: yusiang@email.ntou.edu.tw

國立臺灣海洋大學 National Taiwan Ocean University

臺北醫學大學 TAIPEI MEDICAL UNIVERSITY

TAIPEI TECH 國立臺北科技大學 National Taipei University of Technology

國立臺北大學 National Taipei University